

SE DA EL DIBUJO EN DOS VISTAS, CONVENIENTEMENTE ACOTADO DE UNA PIEZA PLANA. DIBUJAR LA PERSPECTIVA AXONOMÉTRICA ISOMÉTRICA ( SIN REDUCCIÓN DE 0,816) DE DICHA PIEZA. LA POSICIÓN MAS LARGA DE LA PIEZA DEBERÁ ESTAR COLOCADA PARALELA AL EJE X. DEBERÁN DE CONSIGNARSE TODAS LAS ARISTAS OCULTAS. LA PERSPECTIVA SE EJECUTARÁ A ESCALA NATURA.

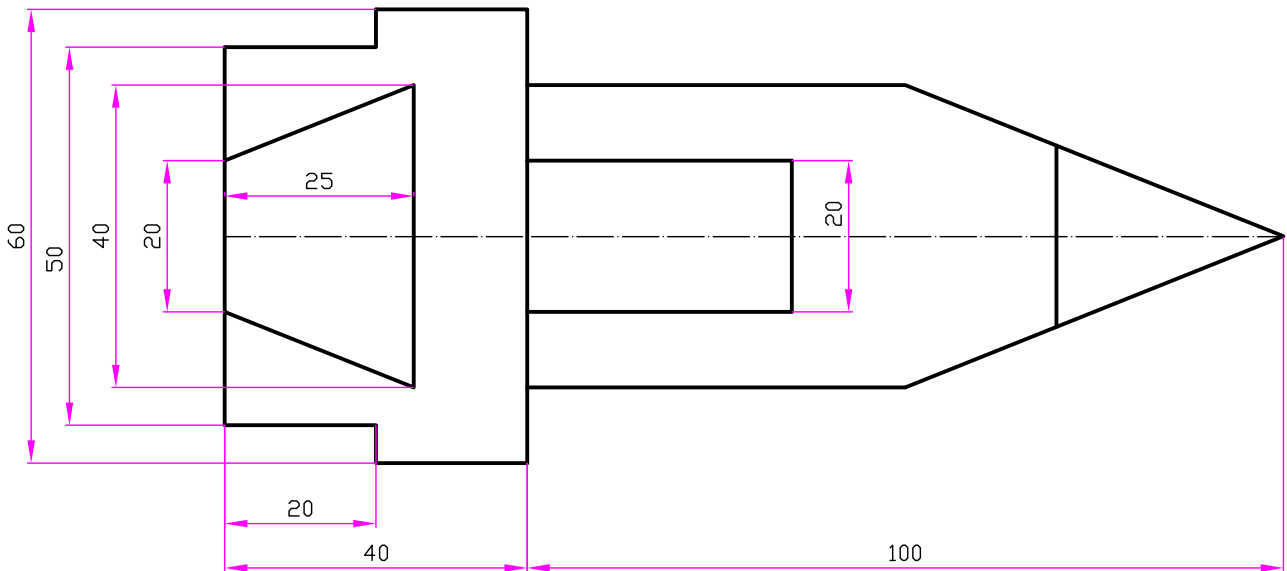
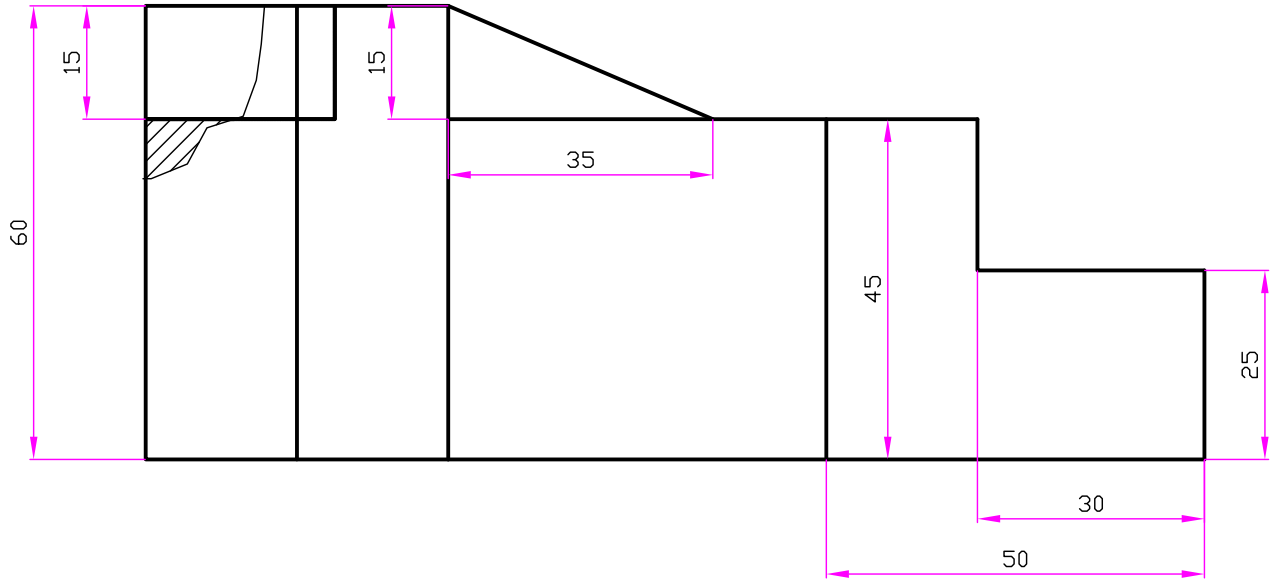

NOTA	DIBUJADO	FECHA	NOMBRE APELLIDOS